

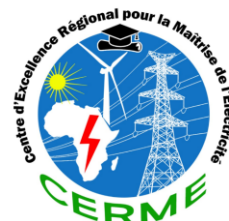

Université
de Lomé

REPUBLIQUE TOGOLAISE
Travail-Liberté-Patrie

CENTRE D'EXCELLENCE
REGIONAL POUR LA MAITRISE DE
L'ELECTRICITE (CERME)



Liste Point focal du CCS CERME

Organisation	Point focal	Contacts	Email
ARSE	AGBOKOU Koffi (Président)	90020921	jean-marie.agbokou@arse.tg
MOOV AFRICA TOGO	AGBOSSE Kodjovi (Vice-Président)	99990022	sagbosse@moov-africa.tg
INPIT	Mme TCHANDIKOU Adja (Rapporteur)	90353653	tchandikou@yahoo.fr
CEET	TOVIAWOU Koffi	90046963	koffi.toviwou@ceet.tg
CEB	AKEMEKOU Dokou Komi Antoine	90259878	dakemakou@cebnet.org antoineakemakou@gmail.com
TOGOCOM	LAMBONI Boam	70450145/ 90037455	blamboni@togotelecom.tg
SABER	TOKORO Hoybony	90063211	chtokoro@saber-abrec.org
AT2ER	Mme NABILIOU Amy	98254014	amynabiliou@gmail.com
ANPE	Mme DANDAKOU Solim	90254886	s.dandakou@anpetogo.org
CCIT	PITCHOLO Passama	91289763/ 97438229	passama.pitcholo@gmail.com
DGE	ASSIH Hodabalo	90181398	naxy90@yahoo.fr
FCT	TCHA-KOLOWOU Esso	90003835	tchakesso@gmail.com
HAUQE	ESSIOMLE Koffi Biova	93380222/ 99518210	biovaessiomle@gmail.com
REFER	AWUTE Komlan	92531455	ecole.crefer@gmail.com
ASPER	AGUEH Charles	79698692	charles.asper@ipm-int.com
ENERGA AFRIQUE	TCHEKPASSI Essoham	93169056/ 97520261	davidsontchekpassi@gmail.com
CH2000	ADOTE Kokou Serge	90542376	serge.adote@ch2000.net

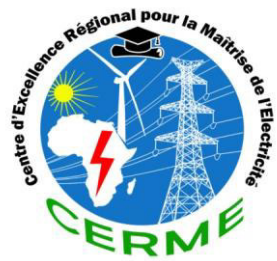

**APPROBATION DU PLAN DE MISE EN ŒUVRE
(PMO) DU CERME**

PAR

**LES MEMBRES DU COMITE CONSULTATIF
SECTORIEL (CCS) DU CERME**

Approbation N°1

Par :

Union des Communes du Togo (UCT)

Actuellement

Faitière des Communes du Togo (FCT)

Signature de l'approbation :

Pour le Président,

Le Secrétaire Permanent de l'UCT,

Dr KOMBATE Soguibabe



Union des Communes du Togo

UNION DES COMMUNES DU TOGO

Lomé, le 02 AOUT 2020

Monsieur le Directeur du Centre d'Excellence Régional pour la Maîtrise de l'Electricité (CERME).

Lomé - Togo

REF : 083/08/CD/UCT

1 BP 1298 LOMÉ 1 - TOGO
TÉL.: (+228) 22.21.61.16
Fax : (+228) 22.21.62.17
E-MAIL : spuct@yahoo.fr
SITE WEB : www.uct-togo.org

Objet : Notre accord à la participation de l'UCT au Comité Consultatif Sectoriel du CERME

AUTORISATION n°1346 MISD

Monsieur le Directeur,

BANQUE UTB :
UCT n° 322246444004000
UCT . SP n°322221913004000

Par courrier n° 013/CERME/UL/SP-2020 du 10 août 2020, vous avez sollicité l'Union des Communes du Togo (UCT) pour faire partie des membres du Comité Consultatif Sectoriel du CERME.

MEMBRE DE :
PARTENAIRE POUR LE
DEVELOPPEMENT MUNICIPAL
(P. D. M.)

Permettez moi avant tout, de vous présenter les vives félicitations et compliments de l'UCT pour l'Acceptation du CERME qui vient récompenser vos multiples efforts en matière de promotion de l'excellence dans la sous région en général et au Togo en particulier.

CITÉ ET GOUVERNEMENTS
LOCAUX UNIS D'AFRIQUE
(C.G.L.U.A.)

L'Union des Communes du Togo se rend donc disponible pour participer au Comité Consultatif Sectoriel du CERME et profite de l'occasion pour donner son approbation au Plan de Mise en Œuvre du CERME.

CITÉ ET GOUVERNEMENTS
LOCAUX UNIS (C.G.L.U.)

Pour toute fin utile, merci de prendre attache avec le Secrétariat Permanent de l'UCT :
Tél. 22 21 61 16 Email : spuct@yahoo.fr.

ASSOCIATION INTERNATIONALE
DES CAPITALES ET MÉTROPOLIS
ENTIÈREMENT OU PARTIELLEMENT
FRANCOPHONES (A.I.M.F.)

En vous remerciant de la confiance que vous faites à notre Institution, je vous prie d'agréer, **Monsieur le Directeur**, l'expression de mes salutations distinguées.

Pour le Président & p.o.

Le Secrétaire Permanent,



Dr. KOMBATE Soguibabe

Approbation N°2

Par :

***AUTORITE DE REGLEMENTATION DU
SECTEUR DE L'ELECTRICITE (ARSE)***

Signature de l'approbation pour l'ARSE :

Le Directeur Général, p.i.,

Monsieur Komla Atsitsogboe NYAKU

Autorité de Réglementation du Secteur de l'Électricité (ARSE)
Rue des Hydrocarbures, 01 BP 3489 Lomé.
E.mails : arse@arse.tg / info@arse.tg; Website : www.arse.tg
Tél. : 22.22.20.78 Fax : 22.22.20.61

Lomé, le 12 août 2020

N/Réf. : 608/ARSE/DG/DT/2020

A

**Monsieur le Directeur
du Centre d'Excellence Régional
pour la Maîtrise de l'Électricité
(CERME)
01 BP 1515**

Lomé - TOGO

**Objet : Votre demande relative à notre participation au
Comité Consultatif Sectoriel (CCS) du CERME**

Monsieur le Directeur,

Nous accusons réception de votre courrier N°004/CERME/UL/SP-2020 du 10 Août 2020 relatif à la demande de notre participation au Comité Consultatif Sectoriel (CCS) du CERME et vous en remercions.

Après avoir parcouru le Plan de Mise en Œuvre (PMO) du CERME, nous nous sommes rendus compte de la richesse des activités de formations inscrites dans les programmes de l'enseignement qui seront dispensés aux étudiants en masters, doctorats ou encore aux jeunes gens qui s'intéressent au secteur de l'électricité.

A cet effet, l'ARSE réitère son engagement à apporter son expertise en matière de conseils et suggestions au sein du Comité Consultatif Sectoriel qui sera mis en place.

Vous souhaitant bonne réception de la présente,

Veillez agréer, **Monsieur le Directeur**, l'assurance de notre considération distinguée.

Le Directeur Général, p.i.

Komla Atsitsogboe NYAKU



Approbation N°3

Par :

***AGENCE TOGOLAISE D'ELECTRIFICATION
RURALE ET DES ENERGIES
RENOUVELABLES (AT2ER)***

Signature de l'approbation pour l'AT2ER :

Le Directeur Général, p.i.,

Monsieur Robil NASSOMA

N° : 190 /AT2ER/DG/2020

Lomé le **18 AOUT 2020**

Le Directeur Général
A

*Monsieur le Directeur du Centre
d'Excellence Régional pour la
Maitrise de l'Electricité (CERME)*

V/Ref : N°005/CERME/UL/SP-2020

*Objet : Demande de participation au Comité
Consultatif Sectoriel (CCS) du CERME*

Monsieur le Directeur,

Nous avons l'honneur d'accuser réception de votre lettre N°005/CERME/UL/SP-2020 du 10 août 2020 relative à la demande de participation au Comité Consultatif Sectoriel (CCS) du CERME et vous en remercions. C'est avec un grand plaisir que nous avons accueilli la nouvelle de la sélection du CERME parmi les propositions retenues pour financement, et nous vous félicitons pour cet heureux dénouement qui confirme l'approbation des partenaires financiers sur l'importance de la création d'un tel centre.

Nous réitérons le soutien de notre agence au CERME en acceptant de siéger au Comité Consultatif Sectoriel (CSS) et donnons notre approbation sur le plan de mise en œuvre du CERME qui est bien élaboré et assez détaillé par rapport aux actions à mener.

Par ailleurs, toujours dans le sens de la promotion de l'excellence et du renforcement de capacités dans les énergies renouvelables, nous vous proposons d'intégrer l'initiative STAR-C (Solar Technology Application Research-Center) de l'Alliance Solaire Internationale (ASI). STAR-C vise à créer un réseau de centres de formation technique et de recherche afin de promouvoir la diffusion des connaissances et le renforcement des capacités en matière d'énergie solaire et de projets d'infrastructures. Nous nous ferons le plaisir de transmettre en tant que point focal national de l'institution, votre courrier de demande de partenariat adressée au Directeur de l'ASI.

Nous restons à votre disposition pour toute sollicitation dans le cadre de la mise en œuvre du CERME.

Veillez agréer, **Monsieur le Directeur**, l'assurance de nos considérations distinguées.

Pour le Directeur Général et P.O.,
Le Directeur des Travaux
d'Electrification Rurale



NASSOMA Robil

Approbation N°4

Par :

**COMPAGNIE ENERGIE ELECTRIQUE DU
TOGO (CEET)**

Signature de l'approbation pour la CEET :

Le Directeur Général :

Monsieur Laré Diog-Bath SANTIÉGOU



COMPAGNIE ENERGIE ELECTRIQUE DU TOGO

Siège Social : 426, avenue MAMA Fousséni B.P. 42 LOME

Standard : 22 21 27 44 / Dépannage : 22 20 82 20 Fax : 22 21 64 98 / NIF : 1000175698 - RCCM : TOGO- LOME 2000 B 0729
Comptes bancaires : UTB n° 32 0497844 004 000 - BIA - TOGO n° 36 712308 -33 - BTCI n° 9030 059273 001 25
ECOBANK n° 701 012 14016811 02 - ORABANK n° 402 100 276 20 - BANQUE ATLANTIQUE n° 40020210004

Lomé, le 18 AOUT 2020

N/Réf. : 094/DG/CEET/2020

A

Monsieur le Directeur
du Centre d'Excellence Régional pour la
Maîtrise de l'Electricité (CERME)

LOME

Objet : Confirmation de la participation de
la CEET au CCS du CERME

Monsieur le Directeur,

Nous accusons réception de votre courrier N°014/CERME /UL/SP-2020 du 10 août 2020 relatif à la demande de participation de la Compagnie Energie Electrique du Togo (CEET) au Comité Consultatif Sectoriel (CCS) du Centre d'Excellence Régional pour la Maîtrise de l'Electricité (CERME) et vous en remercions.

La Compagnie Energie Electrique du Togo ne saurait se mettre en marge d'un si noble projet et c'est avec joie que nous vous confirmons notre participation au CCS du CERME.

Vous remerciant de l'intérêt que vous portez à notre institution,

Nous vous prions d'agréer, **Monsieur le Directeur**, l'expression de nos considérations distinguées.

Le Directeur Général, *HS*



Approbation N°5

Par :

***AGENCE NATIONAL POUR L'EMPLOI
(ANPE)***

Signature de l'approbation pour l'ANPE :

Le Directeur Général :

Monsieur Comlan Edmond AMOUSSOU

N° 132 /2020/ANPE/DOPP ^{ld}

Lomé, le 14 AOÛT 2020

Le Directeur Général

A

**Monsieur le Directeur
du Centre d'Excellence Régional Pour
la Maîtrise de l'Electricité (CERME)
LOME.**

Objet: participation au Comité Consultatif Sectoriel du CERME

Monsieur le Directeur,

Par correspondance n°003/CERME/UL/SP du 10 août 2020, vous avez bien voulu nous informer que l'Université de Lomé accueille un nouveau Centre d'Excellence Régional pour la Maîtrise de l'Electricité (CERME) et avez par la même occasion sollicité notre participation au Comité Consultatif sectoriel du CERME.

Nous vous félicitons pour ce succès et vous remercions pour la considération.

Nous avons lu avec intérêt le Plan de Mise en Œuvre du CERME joint à la correspondance et l'approuvons entièrement. En conséquence nous nous engageons à siéger au Comité Consultatif Sectoriel du CERME pour y apporter notre expertise.

Nous vous renouvelons notre engagement et vous prions d'agréer, **Monsieur le Directeur**, l'assurance de nos salutations les meilleures.



Comlan Edmond AMOUSSOU, M. Sc CRHA

Approbation N°6

Par :

***HAUTE AUTORITE DE LA QUALITE ET DE
L'ENVIRONNEMENT (HAUQE)***

Signature de l'approbation pour la HAUQE :

Le Président :

Monsieur François Fidégnon KPAKPO



HAUTE AUTORITE DE LA QUALITE ET DE L'ENVIRONNEMENT

Tél (0228) 22 50 00 26 / 90 39 40 93

E- mail : hauqe.togo.qualite@gmail.com

[Http://www.hauqe.org](http://www.hauqe.org)



N° 107/HAUQE/SE/2020 α

Lomé, le... 1-8 AOUT 2020

LE PRÉSIDENT

A

Monsieur le Directeur du Centre
d'Excellence Régional pour la
Maîtrise de l'Electricité (CERME)

LOMÉ

Objet : Désignation du représentant de la HAUQE

Monsieur le Directeur,

Nous accusons réception de votre lettre n°010/CERME/UL/SP-2020 du 10 août 2020 relative à la demande de participation au Comité Consultatif Sectoriel (CCS) du Centre d'Excellence Régional pour la Maîtrise de l'Electricité (CERME) de Lomé.

Nous vous félicitons pour l'avancement de ce projet.

A cet effet, j'ai l'honneur de porter à votre connaissance que la haute autorité de la qualité et de l'environnement (HAUQE) sera représentée au sein dudit comité par son président Monsieur François Fidégnon KPAKPO, contact : 90 05 26 45, e-mail : francodegnon@gmail.com.

Veillez agréer, Monsieur le Directeur, l'assurance de notre considération distinguée.



François Fidégnon KPAKPO

Approbation N°7

Par :

**COMMUNAUTE ELECTRIQUE DU BENIN
(CEB)**

Signature de l'approbation pour la CEB :

Le Directeur Général :

Monsieur Karimou CHABI SIKA

COMMUNAUTE ELECTRIQUE DU BENIN



DIRECTION GENERALE
Rue de la Kozah - B.P. : 1368 - LOME (TOGO)

ADRESSE TELEG. : BENELEC LOME

TEL.: 22 21 61 32 / 22 21 57 95

Telex : 5355 Fax : 22 21 37 64

N / REF. N° _____ / CEB / _____

V / REF. N° _____ /

U.T.B. - Lomé Compte N° 30144600400-67

ECOBANK - BENIN Compte N° 110000289001-91

LOME, LE

7 AOÛT 2020

N°/REF. N° ^{MS 27} 0862 / CEB/DG/INSP/AA/SA/AG/AF/2020

A

Monsieur le Directeur du Centre
d'Excellence Régional pour la
Maîtrise de l'Electricité (CERME)

Objet. : Approbation du Plan de mise en œuvre (PMO) du CERME
et accord de participation au Comité consultatif Sectoriel (CCS) du CERME
V/Réf : N°007/CERME/UL/SP-2020

Monsieur le Directeur,

Nous accusons réception de votre courrier sus référencé et vous en remercions.

Tout d'abord, recevez toutes nos félicitations pour l'acceptation du projet CERME par l'Association des Universités Africaines (AUA) et CEA – IMPACT, projet entièrement financé par la Banque Mondiale.

La Communauté Electrique du Bénin (CEB) par la présente, confirme son approbation du PMO du CERME et marque son accord pour sa participation au Comité Consultatif Sectoriel (CCS) du CERME.

Veillez agréer, Monsieur le Directeur, l'expression de nos considérations distinguées.



Le Directeur Général,

Karimou CHABI SIK
Karimou CHABI SIK

Approbation N°8

Par :

***DIRECTION GENERALE DES ENERGIES
(DGE)***

Signature de l'approbation pour la DGE :

Le Directeur Général :

Monsieur Abbas ABOULAYE

N° 154 /MME/CAB/DGE/P2/2020

Lomé, le 31 AOU 2020

Le Directeur Général

A

Monsieur le Directeur du Centre
d'Excellence Régional pour la
Maîtrise de l'Electricité (CERME)
Tél : 22 25 66 42
Courriel : asajavon@yahoo.fr

LOME

**Objet : Confirmation de participation au Comité Consultatif Sectoriel
(CCS) du CERME**

Monsieur le Directeur,

Nous accusons réception de votre courrier n° 009/CERME/UL/SP-2020 en date du 10 août 2020, demandant la participation de la Direction Générale des Energies (DGE) au Comité Consultatif Sectoriel (CCS) du Centre d'Excellence Régional pour la Maîtrise de l'Electricité (CERME) et vous en remercions.

A cet effet, nous vous confirmons, conformément à notre engagement, soutenir les activités du CERME et approuvons son Plan de Mise en Œuvre (PMO) ; par conséquent, nous siégerons au CCS du CERME.

Vous souhaitant bonne réception de la présente,

Veillez agréer, **Monsieur le Directeur**, l'assurance de notre considération distinguée.



Abbas ABOU LAYE
Abbas ABOULAYE

Approbation N°9

Par :

***SOCIETE AFRICAINE DES
BIOCARBURANTS ET DES ENERGIES
RENOUVELABLES (SABER)***

Signature de l'approbation pour la SABER :

Le Président Directeur Général :

Monsieur Adji Otèth AYASSOR



SOCIÉTÉ AFRICAINE DES BIOCARBURANTS ET DES ÉNERGIES RENOUVELABLES
AFRICAN BIOFUEL & RENEWABLE ENERGY COMPANY
SOCIEDADE AFRICANA DOS BIOCARBURANTES E DAS ENERGIAS RENOVÁVEIS

Réf. : 205/20/SABER-ABREC/PDG/DED/kb

Lomé, le 25 août 2020

A

Monsieur le Directeur du
Centre d'Excellence Régional
pour la Maîtrise de l'Électricité
(CERME)
Email : cerme_ul@univ-lome.tg

LOME

V/REF. : N° 011/CERME/UL/SP-2020

Objet : *Votre demande de participation au Comité
Consultatif Sectoriel (CCS) du CERME*

Monsieur le Directeur,

J'accuse réception de votre lettre N° 011/CERME/UL/SP-2020 en date du 10 août 2020 et vous remercie pour l'intérêt que vous portez à la SABER/ABREC.

Après lecture et examen du Plan de Mise en Œuvre (PMO) du Centre d'Excellence Régional pour la Maîtrise de l'Électricité (CERME), la SABER/ABREC marque son approbation pour sa mise en œuvre et accepte de siéger au sein de son Comité Consultatif Sectoriel (CCS) conformément à la recommandation de la Banque Mondiale.

Dans la logique de mon précédent courrier Réf. : 475/18/SABER-ABREC/PDG/DAF/god, du 03 octobre 2018, la SABER/ABREC ne ménagera aucun effort pour offrir des stages aux diplômés issus du CERME.

Tout en souhaitant plein succès au CERME, je vous prie d'agréer, **Monsieur le Directeur**, l'assurance de ma considération très distinguée.



Adj. Otèth AYASSOR
Président Directeur Général

SABER - ABREC

Approbation N°10

Par :

***CHAMBRE DU COMMERCE ET D'INDUSTRIE
DU TOGO (CCIT)***

Signature de l'approbation pour la CCIT :

Le Président :

Monsieur Essohouna MEBA



CCI TOGO
Chambre de Commerce et d'Industrie du Togo

**CHAMBRE DE COMMERCE
ET D'INDUSTRIE DU TOGO**

Angle Avenue de la Présidence,
Avenue Georges Pompidou
01 BP 360
Tél : (+228) 22 23 29 00 / 22 21 70 65 / 22 21 20 65
Fax : (+228) 22 21 47 30
Email : ccit@ccit.tg / ccitogo@gmail.com
Site web : www.ccit.tg

Lomé, le 31 AOUT 2020

N° 381 / CCIT

1/16/PR

Le Président

A

**Monsieur le Directeur
du Centre Régional pour la Maîtrise
de l'Electricité (CERME)**

LOME

Objet : *Réponse à la demande de participation au
Comité Consultatif Sectoriel (CCS) du CERME.*

Monsieur le Directeur,

Nous accusons réception de votre courrier en date du 10 Août 2020, relatif à la demande de participation au Comité Consultatif Sectoriel (CCS) du CERME.

Nous vous remercions pour le choix porté sur notre Institution pour être membre du Comité Consultatif Sectoriel du CERME.

Nous confirmons, par la présente, notre approbation pour le Plan de Mise en Œuvre (PMO) du CERME et vous rassurons de l'entière disponibilité de la CCIT à siéger au Conseil Consultatif (CCS) dudit projet.

Nous souhaitons, d'ores et déjà, que cette collaboration connaisse un véritable succès et qu'elle devienne efficace et harmonieuse

Dans cette perspective, nous vous prions d'agréer, Monsieur le Directeur, l'assurance de notre considération distinguée.



Essouhouna MEBA

Approbation N°11

Par :

TOGO TELECOM

Signature de l'approbation pour TOGO TELECOM :

P.o. du Directeur Général :

Monsieur Kokou KODJOVI

TOGO TELECOM

DIRECTION GÉNÉRALE

N° 1276 /TGT/DG/DRH

Lomé, le **26 SEPT 2018**

A

Monsieur le Président

Université de Lomé

Tél : 22 21 31 05



Objet : Soutien pour la création du **Centre CERME**
« Projet CEA-Impact »

Monsieur le Président,

Relevant d'un secteur aussi important qu'innovant que sont les télécommunications, TOGO TELECOM fait la promotion d'une Politique RH de recruter des profils des domaines de compétences dont regorge notre pays. Nous sommes donc heureux de l'initiative portée par votre institution qui contient dans sa cible l'Université de Lomé qui se doit de former pour le marché de l'emploi des compétences professionnelles. Cette initiative répond à un besoin réel de chercher sur notre territoire les compétences requises.

A la lumière de ce qui précède, nous vous informons de notre soutien pour la création du Centre d'Excellence Régionale pour la Maîtrise de l'Electricité (CERME), un domaine sur lequel TOGO TELECOM s'appuie quotidiennement pour le fonctionnement et le maintien de ses sites sur toute l'étendue du territoire. Nous sommes disposés à soutenir pour le développement des curricula et pour les activités de formation et de recherche initiées par le CERME.

Nous vous fournissons des informations suivantes relatives à la Direction qui bénéficiera directement de ces compétences qui seront formées:

1. **Nom de la Direction :** Direction Energie & Environnement
2. **Domaine de collaboration proposé :** Institutionnel

Nous vous prions de recevoir, **Monsieur le Président**, nos salutations distinguées.

P. le Directeur Général,
et p.o., le Conseiller Technique Chargé
du fibrage des sites mobiles et de la
sécurisation,

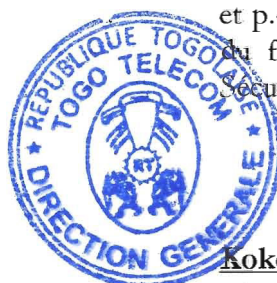

Kokou KODJOVI

SOCIETE DES TELECOMMUNICATIONS DU TOGO

Approbation N°12

Par :

***LE CENTRE REGIONAL D'ETUDE ET DE
FORMATION EN ENERGIES RENOUVELABLES
(CREFER)***

Signature de l'approbation pour CREFER :

Par le Directeur Général :

Monsieur Komlan AWOUTE



CENTRE REGIONAL D'ETUDE ET DE FORMATION EN ENERGIES RENOUVELABLES

Lomé, le 16 Novembre 2020

Le Directeur

A

Monsieur le Directeur Général
du Centre d'Excellence Régional pour
la Maîtrise de l'Electricité
CERME

Lomé

Objet : Acceptation de participation au Comité Consultatif Sectoriel (CCS) du CERME.

Monsieur le Directeur Général,

Nous vous remercions pour le choix porté sur CREFER de faire partir au Comité Consultatif sectoriel (CCS) du CERME et confirmons notre participation.

En effet, nous avons bien reçu votre courrier en date du 07 Novembre 2020 demandant de faire partir du Comité Consultatif Sectoriel (CCS) du CERME et nous venons par ce courrier vous confirmer notre participation.

Nous tenons à féliciter au passage l'équipe porteuse de ce brillant Projet CERME avec des objectifs aussi importants.

CREFER sera du côté de CERME sans réserve pour une collaboration fructueuse vis-à-vis de ce giga projet CERME.

Recevez, Monsieur le Directeur Général, nos salutations distinguées.

Directeur



Komla AWUTE